



Proposta Comercial

Proposta nº: 2500323_v0

Emitida em: 30/01/2025

Emissor	Razão Social: Cogumelo Industria e Comercio LTDA.	CNPJ: 42.200.550/0001-02
	Emitente: Avanti	
	E-mail emitente: bi@c7compositos.com.br	Telefone: +55 21 34089000
	Vendedor: COGUMELO	
	E-mail Vendedor: vendas@c7compositos.com.br	
	SAC: sac@cogumelo.com.br	
Cliente	Cliente: INTEGRA CONSULTORIA	CNPJ: Não informado
	Contato da Proposta: Beatriz Lima	Telefone 1: +55
	E-mail principal: beatriz.lima@integraconsultoria.eng.br	Telefone 2: +55 21 98871-3221
	Outros e-mails:	
	Nº Proposta - cliente: 0	
	Contrato:	
	Outras Referências:	

Notas:

1. As informações deste documento são de propriedade do Emissor (Cogumelo), sendo proibida sua utilização fora de finalidade.
2. A precificação foi calculada com base nas informações fornecidas pelo cliente. Caso haja alguma divergência nas informações fornecidas, a Cogumelo pode revisar a proposta.
3. A proposta pode ser revisada pela Cogumelo caso haja divergências e/ou mudanças nas alíquotas de impostos aqui descritas.
4. O cliente deve ler e aprovar formalmente a versão da proposta comercial desejada. Não serão aceitos pedidos sem aprovação formal das propostas.
5. Salvo quando detalhado e descrito neste documento, a proposta não inclui quaisquer serviços relacionados ao projeto ou instalação dos materiais, tais como posicionamento de layout, cálculos estruturais e delineamento.
6. No caso de produtos customizados: (1) É de responsabilidade do cliente informar todas as cotas (medidas) solicitadas pela Cogumelo. Algumas cotas podem não ser solicitadas previamente e podem ser questionadas somente após a aprovação da proposta. (2) A Cogumelo trabalha com desenhos de referência que não são personalizados. Salvo quando explicitamente descrito nesta proposta, desenhos técnicos personalizados não estão incluídos na precificação desta proposta. (3) Caso haja necessidade de desenhos e medição em campo, os serviços adicionais serão negociado e cobrados à parte. (4) Salvo quando explicitamente descrito nesta proposta, a Cogumelo não se responsabiliza por sistemas de fixação dos produtos. (5) O cliente é responsável por informar se o produto customizado enfrentará obstáculos/interrupções.



A Cogumelo é uma empresa de produtos e serviços em materiais compósitos, com foco na fabricação de pultrudados em fibra de vidro.

Produtos da Linha Industrial



Estruturas,
Plataformas e
Guarda-Corpo



Escada
Marinheiro

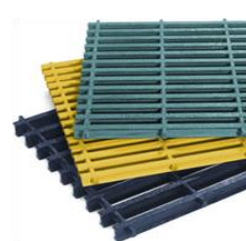

Grades para Piso

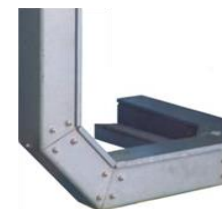

Bandejamento
Elétrico



Perfis e Produtos
Customizados

Produtos da Linha de Escadas



É DE FIBRA: RESISTENTE,
LEVE E DURÁVEL.

NÃO CONDUZ
ELETRICIDADE.

NÃO ENFERRUJA.

Comunicados importantes sobre alterações em produtos

Nos produtos da linha de escadas:

As escadas Cogumelo modelos BF-2, RF-3, RF-4, RF-5, RF-6, RF-7, TF-4 e TF-6, a partir de 15 de maio de 2017 passam a ser produzidas com a coloração amarela em seus perfis.

Nos produtos da linha industrial:

A partir de 1º de junho de 2017, todas as propostas emitidas pela Cogumelo passam a ter ADITIVO ANTICHAMA como um componente OPCIONAL em produtos da linha industrial que contenham perfis em fibra de vidro pultrudados*. Clientes que desejem perfis pultrudados com aditivo antichama devem mencionar tal necessidade na solicitação do orçamento. A partir de 1º de junho a presença de aditivos antichama será destacada na proposta no espelho do pedido implantado. Em caso de dúvidas consultar a equipe comercial.

Notas: (*) Para pultrudados em resina poliéster e estervinílica. Pultrudados em resina fenólica são, naturalmente, autoextinguíveis, não sendo necessário nenhuma solicitação adicional. (*) Produtos Cogumelo produzidos com perfis pultrudados: (1) bandejamento elétrico, (2) postes articulados, (3) grades de piso montadas, (4) guarda-corpos, (5) perfis estruturais, (6) escadas inclinadas e do tipo marinheiro, (7) patamares e passarelas, entre outros – em caso de dúvida consultar a equipe comercial.



Sumário da Proposta

	Pág.
I. Histórico de Versões da Proposta	4
II. Observações da Proposta	4
III. Condições Comerciais da Proposta	5
IV. Itens da Proposta Comercial	6
V. Especificações Técnicas dos Produtos	7

Tipos de Resina

A resina é parte fundamental dos compostos poliméricos. Para cada aplicação há uma resina específica que atenderá a sua real necessidade. Consulte-nos em caso de dúvidas.

Poliéster: Apresenta o melhor custo-benefício, sendo a mais utilizada em condições menos críticas. Possui excelente resistência mecânica, além de proteger contra a corrosão. Indicada para aplicações entre -20°C e 100°C *.

Estervinílica: Oferece máxima resistência química aos ambientes mais agressivos e possui excelentes propriedades mecânicas. Indicada para aplicações entre -20°C e 100°C *.

Fenólica: Possui excelentes propriedades em caso de chamas e a altas temperaturas, provocando pouca fumaça e baixa emissão de gases tóxicos. Atende com desempenho superior a norma ABNT NBR 15708 e é homologada junto a Guarda Costeira dos EUA para aplicação Level 2. A resina fenólica é a única que mantém parte relevante de suas propriedades mecânicas após testes a 900°C, simulando condições de incêndio. Indicada para aplicações entre -20°C e 200°C *.

*NOTA: podendo variar conforme o ambiente de utilização.

Política de Qualidade

A Cogumelo tem o compromisso de promover a melhoria contínua de seu Sistema de Gestão da Qualidade, buscando a excelência em seus produtos e serviços. Para isso, nos comprometemos a:

Selecionar e reter os melhores profissionais.

Tornar a empresa sustentável no longo prazo através de nossos pilares de gestão: meritocracia, liderança pelo exemplo e orçamento base-zero.

Oferecer o melhor custo-benefício para nossos clientes, através da evolução tecnológica, disciplina nos processos e eficiência operacional.

Oferecer somente produtos e serviços em conformidade com os padrões e normas aplicáveis.

Certificações*



*As certificações "Type Approval" emitidas pela BV, DNV-GL e ABS são relativas a produtos da Cogumelo. Consulte-nos para mais informações.



I. Histórico de Versões da Proposta Comercial

Versão	Elaborador	Data	Valor (R\$)	Descrição
v0	Avanti	30/01/2025	86.711,80	Proposta Inicial
v1				
v2				
v3				
v4				
v5				
v6				
v7				
v8				
v9				

II. Observações da Proposta e Desvios Técnicos Gerais

N/A



III. Condições Comerciais da Proposta

Política de Cancelamento: Após formalmente aceitos, os pedidos não poderão ser cancelados, reduzidos, alterados ou suspensos, sem o consentimento por escrito da Cogumelo e o pagamento dos custos inerentes aos processos de orçamento, produção e frete.

Condição de Pagamento: A COMBINAR

- Obs.:
1. Condição de Pagamento sujeita a análise de crédito.
 2. No caso de primeira compra com a Cogumelo, ou intervalo de compra maior que um ano desde a última compra, o pagamento será antecipado obrigatoriamente.
 3. Para pagamentos à vista ou no vencimento será enviado *boleto*, favor informar na ordem de compra endereço para envio.
 4. Após a data de vencimento multa de 0,03% incidente sobre o valor do produto.



Prazo de Entrega: A COMBINAR

- Obs.:
- 1) FRETE FOB REFERE-SE AO PRODUTO PRONTO EM NOSSA FÁBRICA NO RIO DE JANEIRO. 2) O PRAZO DE FABRICAÇÃO ESTIMADO COM BASE NA POSIÇÃO ATUAL DA CARTEIRA, A SER CONFIRMADO NO MOMENTO DO FECHAMENTO DO PEDIDO. 3) NO CASO DE PAGAMENTO ANTECIPADO, O PRAZO DE FABRICAÇÃO CONTA A PARTIR DA CONFIRMAÇÃO DO DEPÓSITO.

Validade da Proposta: Valida até 14/02/2025.

Frete: FOB - RETIRADA NA FÁBRICA (por conta do Cliente)

- Obs.:
1. No caso de frete FOB, é de obrigação do cliente/transportadora a emissão do MDF-e (Manifesto de Documento Fiscal eletrônico) para realização da entrega

Cidade/UF da Entrega: RJ - RJ

Garantia: 5 ANOS

- Obs.:
- Contra defeitos de fabricação

Venda destinada a: CONSUMO

Estado de Faturamento: RJ

Cliente Contribuinte ICMS: Não

- Obs.:
- A precificação depende da correta classificação fiscal do cliente. A Cogumelo se reserva ao direito de revisar a proposta em caso de divergências nas alíquotas de impostos descritas nesta proposta.

Observações Adicionais: Os pedidos com previsão de faturamento após o dia 25 de cada mês serão faturados necessariamente no mês seguinte.

Outras Condições Gerais: (A) Ferramental: Todos os moldes e ferramentas são parte integrante ao processo de fabricação não tendo o comprador nenhum direito sobre estes. (B) Embalagem: A Cogumelo fornece o empacotamento adequado a todas as mercadorias embarcadas, de acordo com as práticas industriais, caso haja necessidade de requisitos especiais para embalagens do comprador, serão custeados a parte. (C) Qualidade: Todos os produtos deverão obedecer seu uso definido em sua solicitação de cotação, levando em consideração a agressividade do ambiente (ataque químico, gases, umidade ou outras corrosões). (D) Identificação: Todo material é devidamente identificado pela Cogumelo, caso haja necessidade de identificação especial, deverá o comprador solicitar especificamente no ato do pedido. (E) Preços: Os preços para fornecimento complementares estão sujeitos a serem alterados, sempre que os custos da Cogumelo forem afetados pelas mudanças na legislação e/ou matéria-prima. (F) Variação na fabricação: Todos os produtos estão sujeitos a variações normais na fabricação, conforme aceitos nas indústrias de plástico reforçado, sem afetar a aplicação do comprador.



IV. Itens da Proposta Comercial - Materiais

Item Cliente	Item Cog	Código Cogumelo	Código Cliente	Descrição do Item - Cogumelo	Desvios Técnicos	Qtde	Un.	NCM	% IPI	R\$ Unit s/ IPI	R\$ Unit	R\$ Total s/ IPI	R\$ Total
-----------------	-------------	-----------------	----------------	------------------------------	------------------	------	-----	-----	-------	-----------------	----------	------------------	-----------

1	1	PGI-383838	Não informado	Grade Injetada Modelo 38x38x38 - Largura 600mm x Comprimento 700mm Em Resina Poliester Cor:Cinza PESO: 2128,58 Kg	N/A	257	pç	39259090	3,25%	326,78	337,40	83.982,46	86.711,80
---	---	------------	---------------	---	-----	-----	----	----------	-------	--------	--------	-----------	-----------

Assinatura e Carimbo do Cliente

ao assinar acima o cliente concorda com todas as condições descritas na proposta.

R\$TOTAL (c/ todos impostos):	86.711,80
R\$ IPI (total):	2.729,34
R\$ ICMS (total):	19.076,60
Alíquota ICMS: *1	22,00%
Alíquota PIS:	0,65%
Alíquota COFINS:	3,00%

*1 - Devido a nova regra para Não Contribuintes, a real carga de ICMS é de 22%

V. Especificações Técnicas dos Produtos

GRADE INJETADA EM RESINA POLIESTER

DESCRIÇÕES DOS PRODUTOS:

Grades para piso moldadas fabricadas pelo processo de injeção em resina POLIÉSTER, reforçadas com fibra de vidro, com aplicação ideal para Indústrias Químicas, Industrias de Papel e Celulose, Mineradoras, Indústrias Alimentícias, Industrias de Fertilizantes, Industria Naval e Tratamento de Água e Esgoto.

CARACTERÍSTICAS TÉCNICAS:

- Cor: cinza;
- Superfície antiderrapante;
O antiderrapante aplicado nas grades, degraus, capas e tampas Cogumelo tem uma duração estimada de 10 a 20 anos, dependendo do tipo de movimentação do local. Após este período deverá ser analisado o ambiente de trabalho e se necessário é aplicada uma leve camada com nossa equipe utilizando o kit-antiderrapante.
- Por ter uma concentração maior de resina a grade injetada tem RESISTÊNCIA QUÍMICA SUPERIOR AO PROCESSO de PULTRUSÃO
- Por ser uma grade monolítica não possui emendas.

ENSAIOS E HOMOLOGAÇÕES:

- UL94 CLASSIFICAÇÃO V0 AUTO EXTINGUÍVEL DE QUEIMA (APLICÁVEL SOMENTE QUANDO SOLICITADO PELO CLIENTE)
- ASTM D 2565 - INTEMPERISMO / UV
- ASTM D 2538 - DUREZA BARCOL

PINTURA

O MATERIAL É PIGMENTADO NA FABRICAÇÃO E PODE SER PINTADO CONFORME NECESSIDADE.

OBS: CASO O MATERIAL OFERTADO NÃO POSSA SER PINTADO, FAVOR INFORMAR NO ATO DO PEDIDO.

Marca: C7 Compósitos



www.cogumelo.com.br
vendas@cogumelo.com.br
Av. Brasil, 44879 - Bairro: Campo Grande
Rio de Janeiro - RJ
CEP 23078-001